

VILLA ET LOGDE TAKAPUNA - MOLIETS- ET-MAA - LANDES ATLANTIQUE SUD

VILLA ET LOGDE TAKAPUNA - MOLIETS-ET-MAA - LANDES ATLANTIQUE SUD

Location de vacances pour 10 et 11 personnes à
Moliets-Et-Maa - Landes Atlantique Sud

<https://location-takapuna-moliets.fr>



Jean-Christophe Schaffo

+33 6 09 40 49 13

- A** Villa Takapuna - Moliets-Et-Maa - Landes Atlantique Sud : 923 Rue de Cantegrouille 40660 MOLIETS-ET-MAA
- B** Logde Takapuna - Moliets-Et-Maa - Landes Atlantique Sud : 923 Rue de Cantegrouille 40660 MOLIETS-ET-MAA

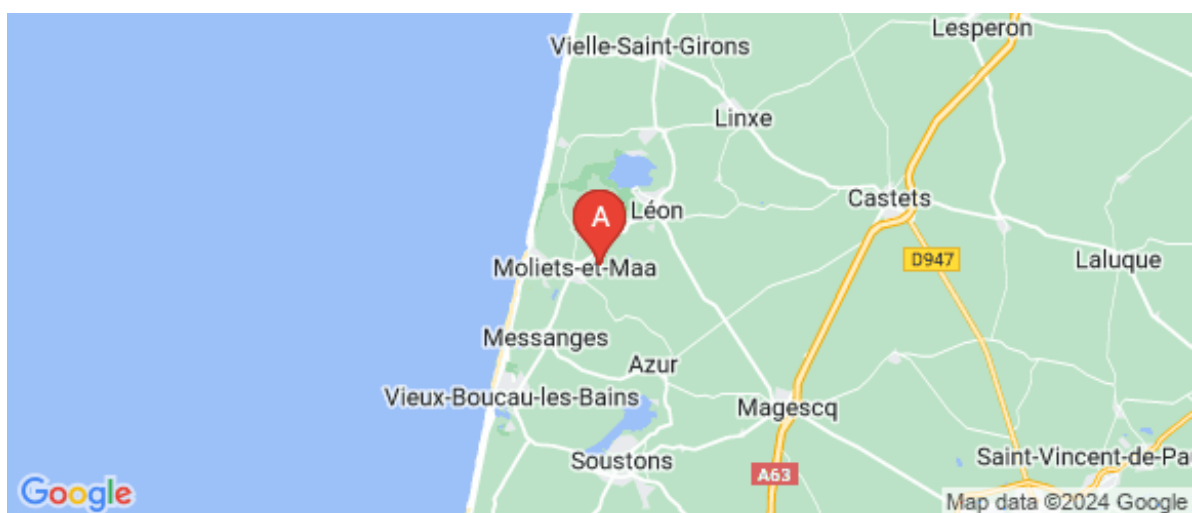
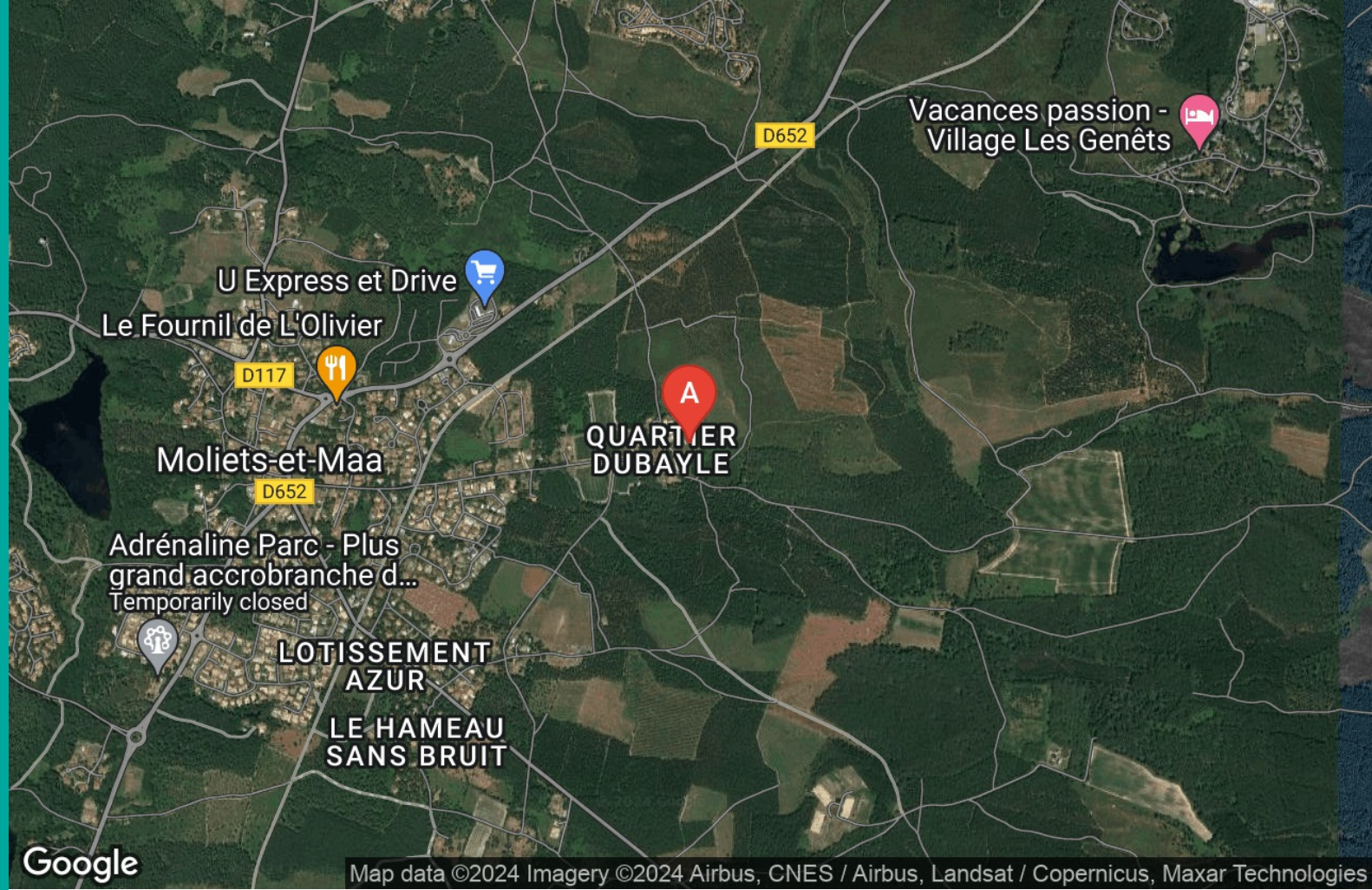



Villa Takapuna - Moliets-Et-Maa - Landes Atlantique Sud



Maison



10

personnes



4

chambres

1

chambre en
mezzanine



170

m²

Avec la Villa Takapuna vous allez découvrir un lieu unique et préservé au cœur de la nature. Vous pourrez profiter du calme de la forêt qui entoure la propriété. L'océan et les dunes sont à moins de 4km de la maison. Vous vous demandez pourquoi cette maison s'appelle « Takapuna » ? Nous avons vécu avec nos deux enfants en Nouvelle Zélande, à Auckland. Notre voyage dans ce pays répondait à un besoin de nature, de découverte, de calme, de sérénité. Dunes, océan, forêts, végétation luxuriante, fougères, vagues, surf, ... font partie de la vie néo-zélandaise. Nous avons vécu dans un quartier d'Auckland qui s'appelle Takapuna. Nous avons retrouvé ce petit bout de paradis ici, à Moliets et sommes tombés amoureux de cette propriété qui nous rappelle très fortement le mode de vie et l'environnement des kiwis.

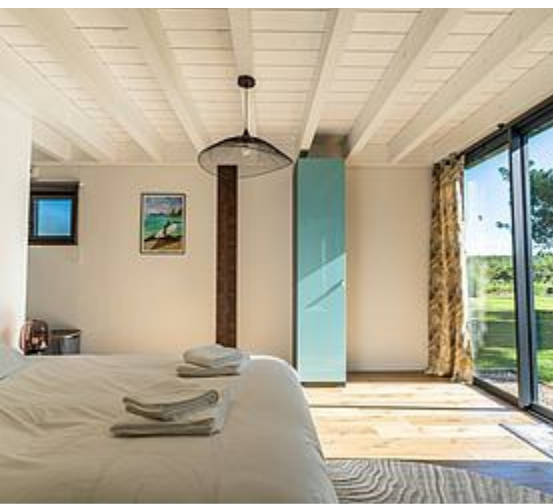

Pièces et équipements

| | | |
|-------------------------------------|--|---|
| <i>Chambres</i> | Chambre(s): 4 Chambre(s) en mézzanine: 1 Lit(s): 6 | dont Suite: 1 dont lit(s) 1 pers.: 2 dont lit(s) 2 pers.: 4 |
| <i>Salle de bains / Salle d'eau</i> | Salle de bains avec baignoire Salle de bains privée | Salle de bains avec douche |
| | Salle(s) de bains (avec baignoire): 1 Salle(s) d'eau (avec douche): 1 | |
| <i>WC</i> | WC privés | |
| <i>Cuisine</i> | Cuisine Congélateur Four à micro ondes Réfrigérateur | Plancha Four Lave vaisselle |
| <i>Autres pièces</i> | Salon | Terrasse |
| <i>Media</i> | Télévision | Wifi |
| <i>Autres équipements</i> | Lave linge privatif | Sèche linge privatif |
| <i>Chauffage / AC</i> | Chauffage Climatisation | |
| <i>Exterieur</i> | Jardin privé Terrain clos | Salon de jardin |
| <i>Divers</i> | | |

Infos sur l'établissement



Communs

Dans maison

Mitoyen locataire



Activités



Réseaux

Accès Internet



Stationnement

Parking privé



Services

Location de draps et/ou de linge

Baby sitting

La conciergerie propose des repas livrés à domicile, de la location de vélos, des massages à domicile, des cours de surf, et plein d'autres choses encore.



Extérieurs

Terrain de pétanque

Piscine privative

Trampoline

Matériel de sport

Piscine chauffée

Table de ping pong

Dans le jardin nous avons plein d'activités possibles avec le terrain de pétanque, la table de ping-pong, le terrain de volley, le trampoline, les jeux de tir à l'arc, de ballon avec les buts de foot,

Tarifs (au 05/03/24)

Villa Takapuna - Moliets-Et-Maa - Landes Atlantique Sud

Location à la semaine uniquement

| Tarifs en €: | Tarif 1 nuit en semaine (L, M, M, J, D) | Tarif 1 nuit en weekend (V ou S) | Tarif 2 nuits weekend (V+S) | Tarif 7 nuits semaine |
|--------------------------------|--|-------------------------------------|--------------------------------|-----------------------|
| du 06/01/2024 au 06/04/2024 | | | | 2672€ |
| du 06/04/2024 au 04/05/2024 | | | | 3155€ |
| du 04/05/2024 au 25/05/2024 | | | | 3421€ |
| du 25/05/2024 au 08/06/2024 | | | | 3652€ |
| du 08/06/2024 au 29/06/2024 | | | | 3995€ |
| du 29/06/2024 au 13/07/2024 | | | | 4520€ |
| du 13/07/2024 au 27/07/2024 | | | | 5115€ |
| du 27/07/2024 au 31/08/2024 | | | | 5675€ |
| du 31/08/2024 au 07/09/2024 | | | | 4555€ |
| du 07/09/2024 au 21/09/2024 | | | | 4100€ |
| du 21/09/2024 au 28/09/2024 | | | | 3505€ |
| du 28/09/2024 au 19/10/2024 | | | | 2910€ |
| du 19/10/2024 au 02/11/2024 | | | | 3330€ |
| du 02/11/2024 au 14/12/2024 | | | | 2910€ |
| du 14/12/2024 au 28/12/2024 | | | | 4030€ |

A savoir : conditions de la location

Arrivée Arrivée le samedi

Départ Départ le samedi

*Langue(s)
parlée(s)* Anglais Français

*Annulation/
Prépaiement/
Dépot de
garantie*

*Moyens de
paiement* Virement bancaire

Petit déjeuner Vous pouvez commander le petit déjeuner auprès de
notre concierge.

Ménage Le ménage est fait à votre arrivée et après votre départ.

*Draps et Linge
de maison* Draps et/ou linge compris

*Enfants et lits
d'appoints* Lit bébé

*Animaux
domestiques* Les animaux ne sont pas admis.

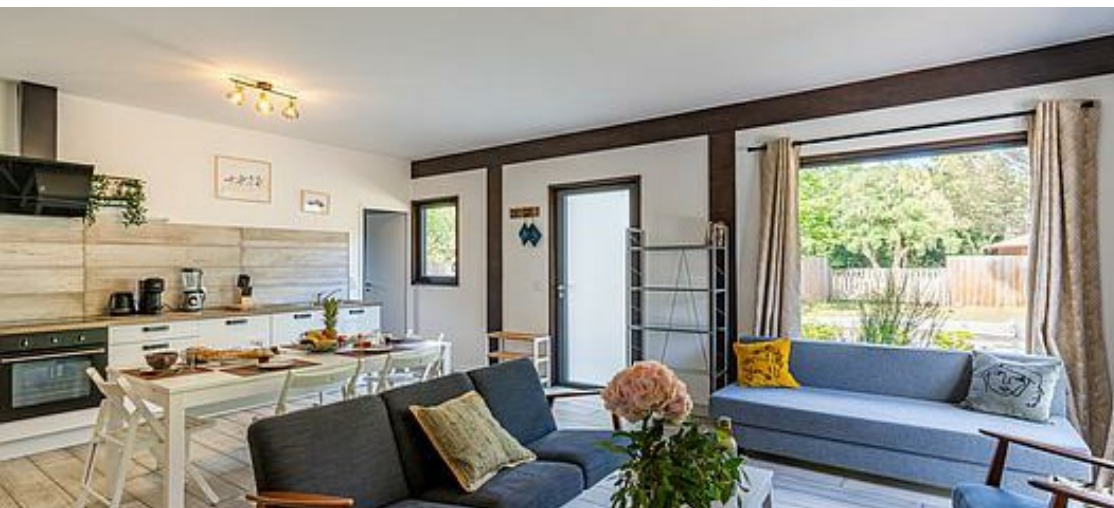

Logde Takapuna - Moliets-Et-Maa - Landes Atlantique Sud



Maison



11

personnes
(Maxi: 11 pers.)



5

chambres



115

m²

Avec la Lodge Takapuna vous allez découvrir un lieu unique et préservé au cœur de la nature. Vous pourrez profiter du calme de la forêt qui entoure la propriété. L'océan et les dunes sont à moins de 4km de la maison. Vous vous demandez pourquoi cette maison s'appelle « Takapuna » ? Nous avons vécu avec nos deux enfants en Nouvelle Zélande, à Auckland. Notre voyage dans ce pays répondait à un besoin de nature, de découverte, de calme, de sérénité. Dunes, océan, forêts, végétation luxuriante, fougères, vagues, surf, ... font partie de la vie néo-zélandaise. Nous avons vécu dans un quartier d'Auckland qui s'appelle Takapuna. Nous avons retrouvé ce petit bout de paradis ici, à Moliets et sommes tombés amoureux de cette propriété qui nous rappelle très fortement le mode de vie et l'environnement des kiwis.



Pièces et équipements

| | | |
|-------------------------------------|--|---|
| <i>Chambres</i> | Chambre(s): 5 Lit(s): 8 | dont Suite: 1 dont lit(s) 1 pers.: 5 dont lit(s) 2 pers.: 3 |
| <i>Salle de bains / Salle d'eau</i> | Salle de bains avec douche Salle(s) d'eau (avec douche): 2 Nous avons une suite avec lavabo et douche et une autre salle de bains avec deux vasques et une douche. | Sèche cheveux |
| <i>WC</i> | WC: 2 WC privés Un dans la chambre parentale et un WC indépendant. | |
| <i>Cuisine</i> | Cuisine Combiné congélation Four à micro ondes Réfrigérateur | Plancha Four Lave vaisselle |
| <i>Autres pièces</i> | Salon | Terrasse |
| <i>Media</i> | Télévision | Wifi |
| <i>Autres équipements</i> | Lave linge privatif | |
| <i>Chauffage / AC</i> | Chauffage Climatisation | |
| <i>Exterieur</i> | Jardin privé | |
| <i>Divers</i> | Dans le jardin, vous pourrez trouver un bac avec des jouets pour enfants et des balles. | |

Infos sur l'établissement



Communs

Dans maison
Mitoyen locataire

Entrée indépendante



Activités



Réseaux

Accès Internet



Stationnement

Parking privé
Plusieurs places de parking sont a disposition de nos hôtes



Services

Notre concierge propose des repas livrés à domicile, des locations de vélos, des cours de surf, des massages à domicile, et bien d'autres choses encore.



Extérieurs

Matériel de sport
Piscine chauffée
Piscine privative

Tarifs (au 05/03/24)

Logde Takapuna - Moliets-Et-Maa - Landes Atlantique Sud

Location à la semaine uniquement

| Tarifs en €: | Tarif 1 nuit en semaine (L, M, M, J, D) | Tarif 1 nuit en weekend (V ou S) | Tarif 2 nuits weekend (V+S) | Tarif 7 nuits semaine |
|--------------------------------|--|-------------------------------------|--------------------------------|-----------------------|
| du 06/01/2024 au 06/04/2024 | | | | 2000€ |
| du 06/04/2024 au 04/05/2024 | | | | 2560€ |
| du 04/05/2024 au 25/05/2024 | | | | 2945€ |
| du 25/05/2024 au 08/06/2024 | | | | 3470€ |
| du 08/06/2024 au 29/06/2024 | | | | 3750€ |
| du 29/06/2024 au 13/07/2024 | | | | 3820€ |
| du 13/07/2024 au 27/07/2024 | | | | 4100€ |
| du 27/07/2024 au 31/08/2024 | | | | 4660€ |
| du 31/08/2024 au 07/09/2024 | | | | 3575€ |
| du 07/09/2024 au 21/09/2024 | | | | 3050€ |
| du 21/09/2024 au 28/09/2024 | | | | 2910€ |
| du 28/09/2024 au 19/10/2024 | | | | 2560€ |
| du 19/10/2024 au 02/11/2024 | | | | 2945€ |
| du 02/11/2024 au 14/12/2024 | | | | 2280€ |
| du 14/12/2024 au 28/12/2024 | | | | 2945€ |

A savoir : conditions de la location

Arrivée Arrivée le samedi

Départ Départ le samedi

*Langue(s)
parlée(s)* Anglais Français

*Annulation/
Prépaiement/
Dépot de
garantie*

*Moyens de
paiement* Virement bancaire

Petit déjeuner Notre concierge peut vous livrer le petit déjeuner.

Ménage Le ménage est fait à votre arrivée et après votre départ.

*Draps et Linge
de maison* Draps et/ou linge compris

*Enfants et lits
d'appoints* Lit bébé

*Animaux
domestiques* Les animaux ne sont pas admis.

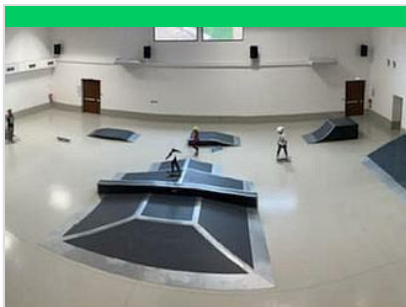

Skate park

+33 6 81 41 57 03

Pôle Animation Place Mairie

1.4 km
 MOLIETS-ET-MAA



Situé au Pôle Animation avec des structures à couvert pour la pratique de skateboard et trottinette. Ouvert au public accès libre et aux entraînements. -Horaires accès libre : Mercredi de 18h au 21h Vendredi 16h30 au 20h Samedi 18h au 21h Exceptionnellement fermé du 15 au 25 août inclus Renseignements: 06 81 41 57 03 -Entraînements du Club Lous B Skate club : lundi, mercredi et Samedi Renseignements club: Pacôme - 06 81 41 57 03



Terra Aventura : Le Petit Squiroù

Avenue du Général Caunègre

<https://www.terra-aventura.fr/>

1.5 km
 MOLIETS-ET-MAA



Une toute nouvelle façon de découvrir la commune de Moliets-Et-Maâ, avec son centre ville, ses lavoirs, ses fontaines . . . Muni de votre application 100% gratuite "Terra Aventura", partez à la rencontre de Zouch', qui vous emmènera dans ses z'aventures sylviculturiennes ;) Trouvez la cache et vous trouverez votre trésor : le fameux Poiz du parcours ! Prélevez un badge et remettez bien la bouteille au secret ! Puis vous validerez votre parcours soit : o en flashant le QR Code associé o en ayant récupéré le mot-mystère dans le carnet et en l'enregistrant sur la feuille de route du parcours, sur le site Internet.



Voie du littoral sur les chemins de Saint Jacques de Compostelle

<http://www.compostelle-landes.com>

1.4 km
 MOLIETS-ET-MAA



Etang de Moliets

2.0 km
 MOLIETS-ET-MAA



Paradis des pêcheurs et des promeneurs, classé Natura 2000. Promenade de 4 km autour de l'étang, la fontaine et le lavoir Notre-Dame. Accessible avec un chien. Pour plus de balades sur notre territoire vous pouvez consulter le site www.baladesudlandes.fr



L'Embouchure du Courant d'Huchet

Rue de l'Embouchure

<https://www.moliets.com/moliets/bienv>

3.8 km
 MOLIETS-ET-MAA



Le courant d'Huchet relie le lac de Léon à l'Océan à Moliets. L'embouchure offre un panorama qui surprend et extasie les amoureux de nature. Et pour les promeneurs c'est le point de départ d'une balade à pied au bord du courant qui vous invite à découvrir sa végétation luxuriante et tropicale. Sa fameuse réserve naturelle peut également se découvrir en visite guidée à pied et en barque. Située sur la plage de Moliets, l'embouchure est un lieu emblématique de la commune de Moliets car ses paysages sont changeants. L'embouchure n'est pas endiguée et fluctue au grès des ses envies, des marées, des conditions météo et des saisons. La plage n'y est pas surveillée et les chiens n'y sont pas admis car il s'agit d'un milieu naturel protégé.



